Rückhalteraum Wyhl / Weisweil
Einleitungsbauwerk Abförderleitung Ortslage Wyhl und Wyhl - Kuhwaide

Maßstab: 1:250

0 5 10 15 20 25m

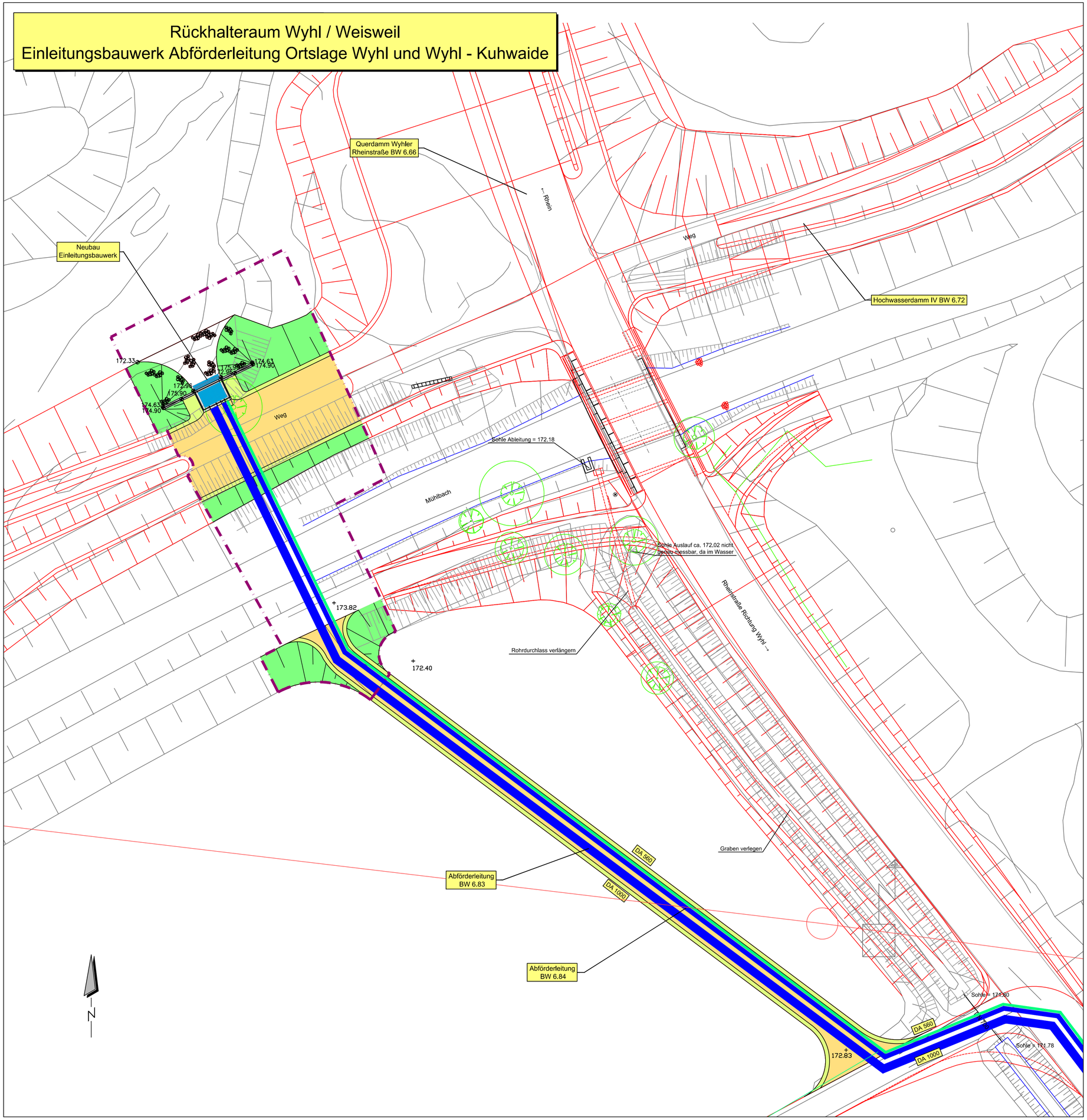

Legende:

- 171,50 — Bestandshöhe [m+NN]
- 173,30 — Planungshöhe [m+NN]
- Planung
- Bestand
- Graben- / Dammböschung
- Bauwerk, Beton
- Wegbankett
- Schotterweg
- Baukorridor
- Betonmast

Leitungen Planung:

- LWL-Steuerkabel und 0,4 kV Stromleitung
- Abförderleitung GW-Entnahmebrunnen

Leitungen Bestand:

- Freileitung Strom

REGIERUNGSPRÄSIDIUM FREIBURG
Abteilung Umwelt

Rückhalteraum Wyhl/Weisweil

Binnenseitige Anpassungsmaßnahmen

Einleitung Abförderleitung Wyhl (BW 6.83) und Kuhwaide (BW 6.84)

Lageplan

WALD+CORBE
Ingenieurbüro für Wasserbau, Wasserwirtschaft und Tiefbau
BERATENDE INGENIEURE
Am Hecklehamm 18 — 76549 Hügelsheim
Telefon (07229) 1876-00 — Telefax (07229) 1876-77

Regierungspräsidium Freiburg
Abteilung Umwelt
Ref. 53.3, "Integriertes Rheinprogramm"
Bissierstr. 7, 79114 Freiburg

bearb.:	1.07.2010	Qu
gez.:	1.07.2010	Bau
gepr.:	1.07.2010	Ro

zum Antrag vom ...18.12.2018
gehörend

Maßstab: 1:250	Freiburg, den 14.12.2018
Plan Nr.: 13/122/02/08	Anlage: 15.1 Blatt: 4