Rückhalteraum Wyhl/ Weisweil
Bauwerk 6.66: Querdamm Wyhler Rheinstraße
Lageplan, Station 0-105 bis 0+550

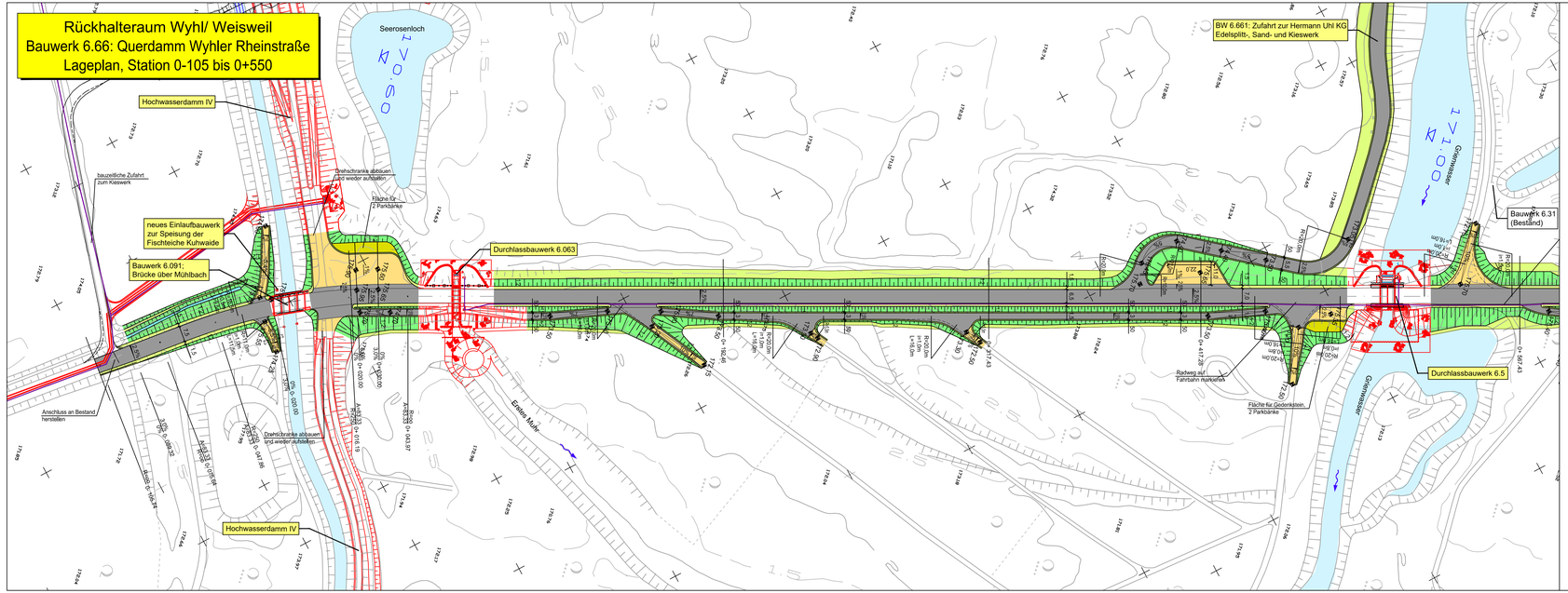

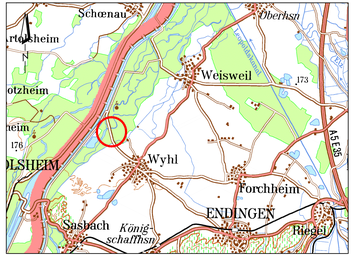

Regierungspräsidium Freiburg
Abteilung Umwelt

Rückhalteraum Wyhl/Weisweil

BW 6.66: Querdamm Wyhler Rheinstraße

von Station 0-105 bis Station 0+550

Lageplan

WALD + CORBE
Ingenieurbüro für Wasserbau, Wasserwirtschaft und Tiefbau
BERATENDE INGENIEURE
Am Heckfeherrain 18
Telefon: (07229) 1876-00
76534 Hügelsheim
Telefax: (07229) 1876-777

Regierungspräsidium Freiburg
Abteilung Umwelt
Ref. 53.3. "Integriertes Rheinprogramm"
Bissierstr. 7, 79114 Freiburg

bearb.:	1.07.2010	Ro, Sk
gez.:	1.07.2010	Sk
gepr.:	1.07.2010	Ro

zum Antrag vom 18.12.2018 gehörend

Maßstab:	1:1.000	Datum:	14.12.2018
Plan Nr.:	13/023/02/08	Anlage 8.1	Blatt: 2

WALD + CORBE CAD Format: 1130 x 297 mm Fläche: 0,34 m²

Anlage_08_01_02_BW_66_2019_09_27.dwg ; 01 Okt 2019 – 14:19 h